

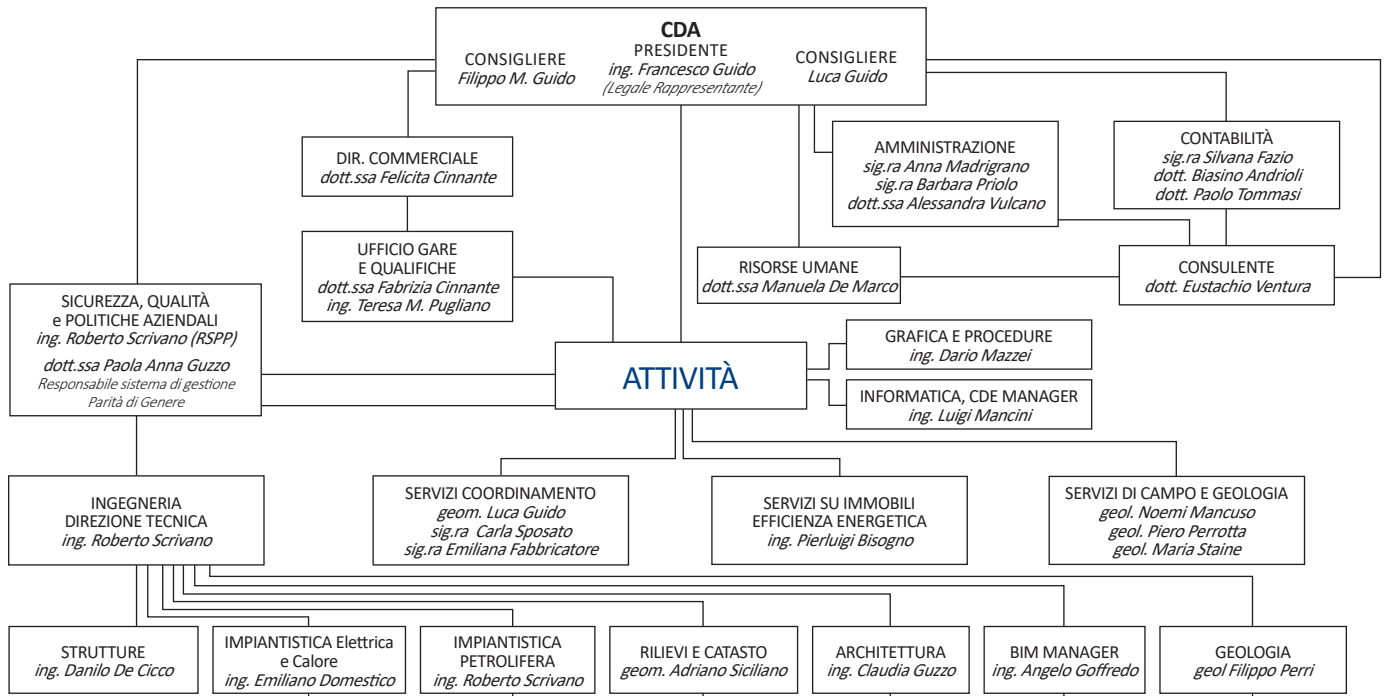

ORGANIGRAMMA GRUPPO AZIENDALE (agg. 12/2024)



IN STAFF																																																					
ing. M. Abate	geom. P. Brunetti	sig. Chierchia	ing. F. De Cristofaro	dott.ssa I. Filice	ing. F. M. Guido	ing. A. Micieli	dott.ssa C. Perrelli	ing. M. Santelli	ing. F. Timpano																																												
sig.ra P.M. Aceto	ing. E. M. C. Bruno	ing. E. Cipolla	sig. A. De Giuseppe	dott.ssa G. Filippelli	dott. F. Jr Intrieri	arch. A. Minardi	arch. S. Piersante	sig.ra M. Scarnato	ing. S. Tommasi																																												
ing. V. Albanese	arch. C. Angi	sig. G. Corina	ing. C. De Rose	ing. G. Futia	ing. L. Lazzaro	ing. M. G. Minutello	arch. F. Naccarato	ing. G. Sciarretta	dott. A. Torchia																																												
sig.ra M. Bastari	ing. M. Caputi	sig. G. Costabile	ing. M. D'Andrea	dott.ssa M. Gaudio	d. Le Pera	ing. O. Orlando	ing. V. Rende	ing. M. Tosti	arch. S. Tucci																																												
sig. W. Batacchi	ing. A. Caputo	ing. A. Crocco	ing. L. Delli Noci	ing. V. Gaudio	geom. G. Lirangi	ing. I. Palopoli	dott.ssa A. Ruffolo	ing. G. Stumpo	ing. M. Verillo																																												
sig. P. Berardi	archeol. Caputo	ing. V. De Caro	dott.ssa B. Di Mare	sig. G. Genise	ing. G. Loiacono	sig.ra A. Sabia	sig.ra A. Sabia	ing. F. Terzi	dott.ssa A. Vulcano																																												
ing. G. Bonanno	sig. R. Cavaliere	ing. D. De Cicco	geom. F. E. Falbo	ing. P. Greco	ing. G. Lucarelli	sig. F. Pellegrino	ing. M. F. Sannuto	ing. F.M. Tigliani	ing. M. Zagarese																																												
<p style="text-align: center;">RISORSE UFFICI PERIFERICI DEL GRUPPO</p> <table border="1"> <thead> <tr> <th>ROMA</th> <th>PALERMO</th> <th>BARI</th> <th>MILANO</th> </tr> </thead> <tbody> <tr> <td>ing. A.F. Antolino</td> <td>ing. F. Manna</td> <td>ing. A. Goffredo</td> <td>dott.ssa Y. Amato</td> </tr> <tr> <td>arch. F. Di Mauro Di Domenicoantonio</td> <td>arch. G. La Mantia</td> <td>ing. F. Marra</td> <td>ing. C. A. Belmonte</td> </tr> <tr> <td>sig.ra C. El Soub</td> <td>arch. R. Abbruzzese</td> <td>ing. M. Marzulli</td> <td>ing. P. Bisogno</td> </tr> <tr> <td>ing. S. Iona</td> <td>geom. F. Adamo</td> <td>ing. M. Marzulli</td> <td>ing. A. Bonavetti</td> </tr> <tr> <td></td> <td>p.ag. P. Di Bari</td> <td>ing. F. Nembrotte Menna</td> <td>ing. F. Candigliotta</td> </tr> <tr> <td></td> <td>dott. G. Iona</td> <td></td> <td>ing. D. Chiriacò</td> </tr> <tr> <td></td> <td>dott. M. Marino</td> <td></td> <td>ing. B. Joseph</td> </tr> <tr> <td></td> <td>arch. T. Mazzarella</td> <td></td> <td>arch. W. B. Koerner</td> </tr> <tr> <td></td> <td>ing. L. Passarelli</td> <td></td> <td></td> </tr> <tr> <td></td> <td>dott. M. Rizzo</td> <td></td> <td></td> </tr> </tbody> </table>										ROMA	PALERMO	BARI	MILANO	ing. A.F. Antolino	ing. F. Manna	ing. A. Goffredo	dott.ssa Y. Amato	arch. F. Di Mauro Di Domenicoantonio	arch. G. La Mantia	ing. F. Marra	ing. C. A. Belmonte	sig.ra C. El Soub	arch. R. Abbruzzese	ing. M. Marzulli	ing. P. Bisogno	ing. S. Iona	geom. F. Adamo	ing. M. Marzulli	ing. A. Bonavetti		p.ag. P. Di Bari	ing. F. Nembrotte Menna	ing. F. Candigliotta		dott. G. Iona		ing. D. Chiriacò		dott. M. Marino		ing. B. Joseph		arch. T. Mazzarella		arch. W. B. Koerner		ing. L. Passarelli				dott. M. Rizzo		
ROMA	PALERMO	BARI	MILANO																																																		
ing. A.F. Antolino	ing. F. Manna	ing. A. Goffredo	dott.ssa Y. Amato																																																		
arch. F. Di Mauro Di Domenicoantonio	arch. G. La Mantia	ing. F. Marra	ing. C. A. Belmonte																																																		
sig.ra C. El Soub	arch. R. Abbruzzese	ing. M. Marzulli	ing. P. Bisogno																																																		
ing. S. Iona	geom. F. Adamo	ing. M. Marzulli	ing. A. Bonavetti																																																		
	p.ag. P. Di Bari	ing. F. Nembrotte Menna	ing. F. Candigliotta																																																		
	dott. G. Iona		ing. D. Chiriacò																																																		
	dott. M. Marino		ing. B. Joseph																																																		
	arch. T. Mazzarella		arch. W. B. Koerner																																																		
	ing. L. Passarelli																																																				
	dott. M. Rizzo																																																				

ELENCO RISORSE PER ATTIVITÀ

UFFICI	RISORSE DIRETTE E QUALIFICHE			
Sede Rende <i>Responsabile</i> ing. Roberto Scrivano	ing. Carmine Guido (SIC+LC+818+BIM)	ing. Rodolfo Cavaliere	dott.ssa Gaia Filippelli	dott. Marco Marino
Ufficio Roma <i>Responsabile</i> ing. Pierluigi Adamo	ing. Francesco Guido (Legale Rapp. +SIC+BIM)	ing. Daniele Chiriaco (SIC)	ing. Giuseppe Futia (SIC)	ing. Francesco Marra (SIC)
Ufficio Cosenza <i>Responsabile</i> ing. Roberto Scrivano	ing. Martina Abate (BIM+SIC)	dott.ssa Fabrizia Cinnante	Sig. Stefano Gabriele	ing. Marco Marzulli
Ufficio Taurianova <i>Responsabile</i> ing. Salvatore Timpano	arch. Rosa A. M. Abbruzzese (SIC+BIM)	ing. Emilia Cipolla	dott.ssa Miriana Gaudio	arch. Tecla Mazzarella (SIC)
Ufficio Palermo <i>Responsabile</i> ing. Fabio Manna	sig.ra Patrizia M. Aceto	ing. Giuseppe Corina (BIM)	ing. Valentina Gaudio	ing. Dario Mazzei (SIC)
Ufficio Bari <i>Responsabile</i> ing. Angelo Goffredo	geom. Fabrizio Adamo (SIC+818)	ing. Gaetano Costabile	ing. Giulio Genise	arch. Francesco Mazzuca
Ufficio Milano <i>Responsabile</i> ing. Pierluigi Bisogno	ing. Pierluigi Adamo (SIC+EGE)	dott. Giuseppe Costabile	ing. Angelo Goffredo (SIC+818+BIM)	ing. Cesare Messina (SIC+EGE)
	ing. Vincenzo Albanese (SIC+818+BIM)	ing. Alessandra Crocco (SIC)	ing. Alessandro Guido (SIC)	ing. Alfredo Micieli
	dott.ssa Yelena Amato	ing. Marianna D'Andrea	ing. Filippo M. Guido (SIC)	arch. Alessandra Minardi (BIM)
	dott. Biasino Andrioli	ing. Vincenzo De Caro (SIC)	geom. Luca Guido (BIM)	ing. Maria Grazia Minutello (SIC)
	arch. Cinzia Angi	ing. Danilo De Cicco (SIC)	ing. Claudia Guzzo (SIC+BIM)	arch. Francesco Naccarato
	ing. Angelo F. Antolino	ing. Francesca De Cristofaro	dott.ssa Paola A. Guzzo	ing. Fabio Nembrotte Menna (SIC)
	sig.ra Monica Bastari	sig. Antonio De Giuseppe	ing. Francesco J.r Intrieri	arch. Alessandra Notarangelo (SIC)
	ing. Walter Batacchi	dott.ssa Jessica De Marco	ing. Simona Iona	ing. Ortensio Orlando (SIC)
	ing. Ciriaco Alberto Belmonte (SIC+EGE)	ing. Brighten Joseph	dott. Gabriele Iona	ing. Ilaria Palopoli
	sig. Pierluigi Berardi	arch. William Bailey Koerner	dott. Mirco Joseph	ing. Maurizio Papa (SIC+818+ITACA)
	ing. Pierluigi Bisogno (SIC+EGE)	arch. Gabriele La Mantia (SIC)	ing. Luca Lazzaro	ing. Mirco Passarelli (818)
	ing. Giuseppe Bonanno	ing. Luca Delli Noci (SIC)	ing. Domenico Le Pera (SIC)	sig. Federico Pellegrino
	sig. Alessandro Bonavetti	ing. Paolo Di Bari (818)	ing. Luca Lazzaro	arch. Claudia Pengue
	geom. Pietropaolo Brunetti	dott.ssa Beatrice Di Mare	ing. Domenico Le Pera (SIC)	dott.ssa Shelly Perna
	ing. Ettore M. Carmelo Bruno (SIC)	arch. Federica Di Mauro Di Domenicoantonio	ing. Modestina Liguori	ing. Caterina Perrelli
	ing. Andrea Campolongo (SIC)	ing. Emiliano Domestico (SIC+BIM+EGE)	geom. Giuseppe Lirangi (SIC)	ing. Filippo Perri
	ing. Francesco Candigliotta (SIC+EGE)	sig.ra Cinzia El Soub	ing. Giuseppe Loiacono	ing. Piero Perrotta
	ing. Pasqualino Capalbo (SIC)	geom. Emilia Fabbricatore	ing. Giuseppe Lucarelli (SIC+BIM+EGE)	arch. Stefania Piersante (BIM)
	ing. Mariagrazia Caputi (SIC)	ing. Francesco E. Falbo (SIC+818)	sig.ra Anna Madrigano	sig.ra Barbara Priolo
	ing. Antonio Caputo (SIC)	dott. Pierfrancesco Falsetta	ing. Paola Malta	ing. Teresa Maria Pugliano
	archeol. Federica Caputo	sig.ra Silvana Fazio	ing. Luigi Mancini (CDE)	dott. Andrea Rausa
		dott.ssa Irene Filice	geol. Noemi Mancuso	ing. Vincenzo Rende (SIC)
			ing. Fabio Manna (SIC)	dott. Mattia Rizzo
				geom. Andrea Rossi (818)
				dott.ssa Anna Maria Ruffolo
				ing. Tiziana Sabato (ACU)
				sig.ra Alessia Sabia
				ing. Maria Francesca Sannuto (SIC)
				ing. Marcello Santelli (EGE+818)
				sig.ra Mariacristina Scarnato
				ing. Gloria Sciarretta
				ing. Roberto Scrivano
				(RSPP+SIC+LC+818+BIM)
				geom. Adriano Siciliano (BIM)
				dott.ssa Carolina Simone (SIC)
				arch. Stefania Simone (SIC)
				dott.ssa Simona Spizzirri
				sig.ra Carla Sposato
				geol. Maria Staine
				ing. Giuseppe Stumpo
				ing. Francesco Tarantino
				ing. Federica Terzi (SIC+LC+AUD)
				ing. Federico M. Tigliani
				ing. Francesco Timpano
				dott. Paolo Tommasi
				ing. Silvia Tommasi
				dott. Andrea Torchia
				sig. Mario Tosti
				ing. Simona Tucci (SIC+BIM)
				arch. Marco Verillo
				dott.ssa Alessandra Vulcano
				ing. Serah Yuzbei
				ing. Martina Zagarese (SIC+LC)

(RSPP) Resp. Servizio Prevenzione Protezione – (SIC) Coord. per la sicurezza – (LC) Abilitaz. Luoghi Confinati – (EGE) Esperto in Gestione dell'Energia – (AUD) Abilitaz. Auditor Qualità – (818) Abilitaz. prevenzione incendi – (ACU) Esperto in acustica – (BIM) Certif. BIM

No.Do. e Servizi s.r.l. via Genova, 8 - 87036 Rende (CS) - Partita IVA: 02569980788 - Tel: 0984 466654 - Fax: 0984 847827 - E-Mail: nodo@guidogroup.com

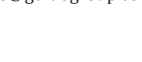

Redatto in rispondenza all'art.3, comma 5 e 6, del D.M. 263 del 2 dicembre 2016