

No.Do. e Servizi s.r.l.

Società di Ingegneria

231 Società dotata
di **MODELLO
ORGANIZZATIVO**
ex D. Lgs 231/2001

ISO 9001:2015

ISO 14001:2015

ISO 45001:2018

SA 8000:2014

ISO 50001:2018

ISO 37001:2016

P.M.S. PROJECT MANAGEMENT SYSTEM

Introduzione

Il PMS (Project Management System) è un programma progettato per Prometeo Ingegneria s.r.l., una delle società controllate dalla No.Do e Servizi s.r.l., per la gestione di tutte le informazioni relative a progetti complessi.

Suddiviso per commesse e clienti, il PMS rappresenta un eccezionale supporto per

tutto il personale coinvolto nel progetto.

Il PMS, attraverso una serie di preziose utility, in fase di pianificazione e o durante lo svolgimento del progetto, è in grado di apportare una serie di vantaggi capaci di ridurre notevolmente i tempi e i costi di azioni che in passato erano precluse o notevolmente dispendiose.

Utenti Progetti Aggiunti

Titolo Progetto	Cliente	Utile	Data Inizio	Data Fine	Stato
...
...
...
...

Utenti in linea

Utente	Tipo	IP Utente	Connessione	Ultimo Accesso
...

Vantaggi

Velocizzazione del processo lavorativo attraverso l'ottimizzazione della gestione del workflow e la condivisione delle informazioni.

Monitoraggio immediato e costante dello stato di avanzamento della commessa.

Strutturazione modulare, con la gestione dei dati centralizzata.

Completa personalizzazione del singolo progetto, creato e strutturato secondo le esigenze del cliente.

Accesso al sistema con profili utente differenziati a seconda dei privilegi impostati (per competenze, per aree territoriali, ecc ...).

Gestione, analisi e visualizzazione dei dati su web in tempo reale, possibilità di report ed estrazioni in formato excel.

Creazione personalizzata delle anagrafiche cliente (siti, impianti carburante, filiali, ecc.), con input in formato excel.

Nome	Descrizione	Importo	Importo Netto	Importo IVA
...

Seleziona Azioni	Nome	Codice Vitea	Provincia	Regione	Società	Settore	Azioni
<input type="checkbox"/>	ALBORA	ALBORA	PD	Padova	NOO	OTR	[Icons]
<input type="checkbox"/>	ALBORA	ALBORA	PD	Padova	NOO	OTR	[Icons]
<input type="checkbox"/>	ALBORA	ALBORA	PD	Padova	NOO	OTR	[Icons]

Nome	Descrizione	Importo	Importo Netto	Importo IVA
...

Utility

Monitoraggio del progetto assegnato nel dettaglio di ogni sua singola fase ed attività

Aggiornamento dei contenuti in tempo reale

Scadenziario permessi

Archivio Storico

Gestione documentale del sito

Ruoli e attività

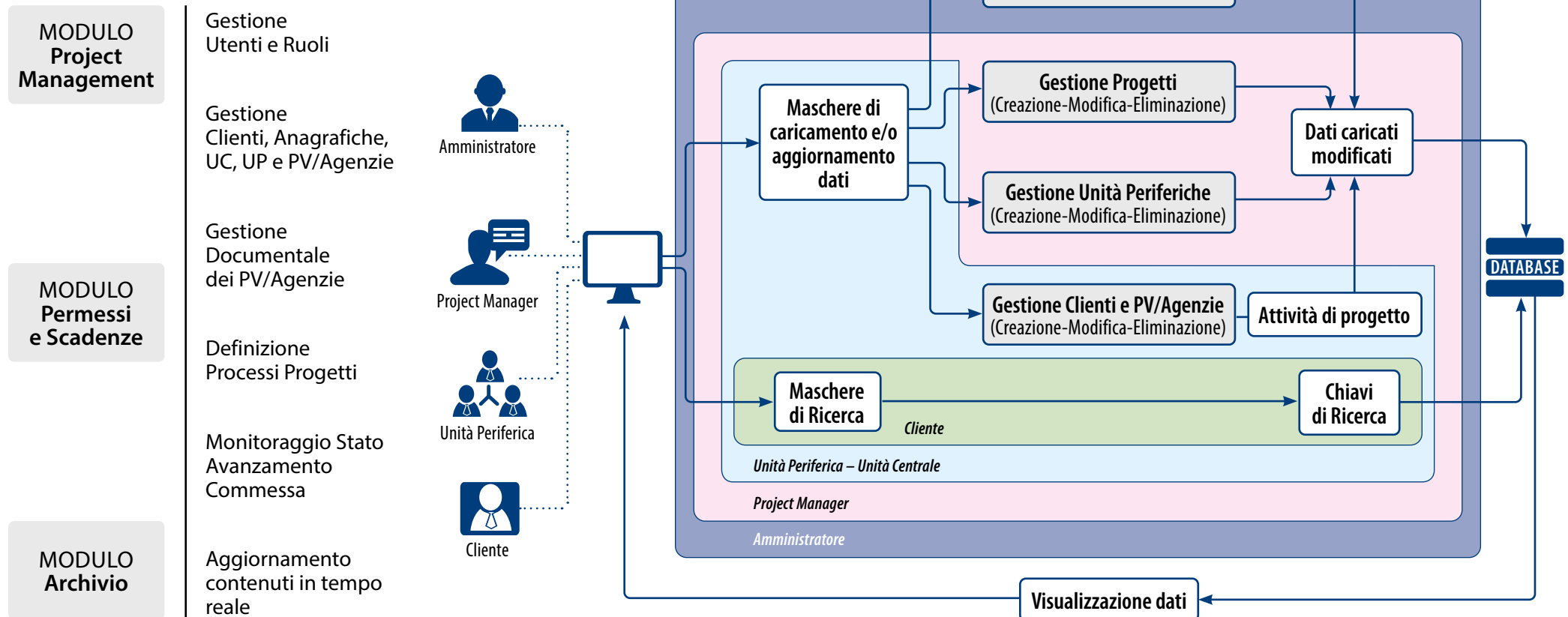

Il **Cliente** ha l'opportunità di visualizzare i dati e lo stato dei progetti che lo coinvolgono, con possibilità di modifica se configurato come Amministratore Cliente

Le **Unità Periferiche e Centrali** hanno l'opportunità di visualizzare e modificare i dati delle attività di progetto a loro assegnate

Il **Project Manager** ha l'opportunità di visualizzare e modificare i dati (info e attività) dei soli progetti da lui creati. Assegna le attività di progetto alle UP/UC e ne monitora lo stato di avanzamento.

**Gestione documentale
del sito con archivio
storico**

Nome	Indirizzo	Provincia	Descrizione	Status	Attività	Responsabile	Azioni
...
...
...
...
...
...
...
...
...
...
...

Gestione dei Progetti
Servizi di manutenzione
e change management
reti punti vendita / Agenzie

Allo scopo di

- Velocizzare il processo lavorativo
- Ottimizzare la gestione del workflow
- Migliorare la condivisione delle informazioni

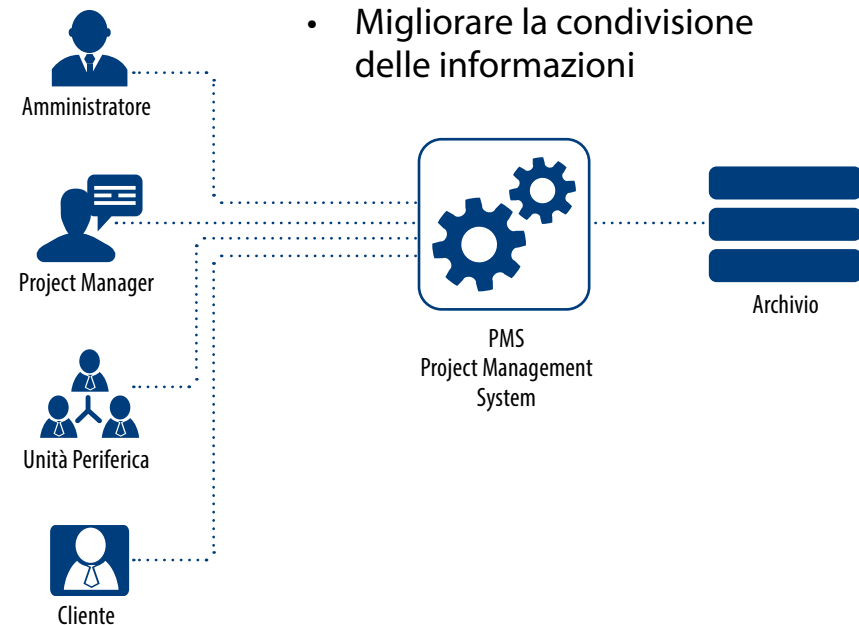

GuidoGroup PMS

Home | Unità periferiche | Clienti | permessi e autorizzazioni | preventivi | progetti | manutenzione agenzie | Admin

Stato: permessi | Creazione permessi

Lista Scadenze API anonima petroli italiana S.p.A.

Permesso	Punto Vendita	Località	Provincia	Regione	Data Richiesta Rinnovo	Data Presunta Ottemperata	Data Scadenza	Azioni
001	4037	MONTI SANT'ANGELO S.S. 36 GIARDINICA KM 10,4	FG	Puglia			03/04/2020	
001	4032	VIALE MONTANARATE	BA	Puglia			29/09/2020	
001	4034	S.S. 16 KM 100-07000 Apollia Tronco Fogge - Origine (Canalib-leonardo)	FG	Puglia			07/09/2020	
001	4035	VIALE GABRIELE SPINZI	LE	Puglia			22/11/2017	
001	4030	BARONA - VIA PUGLIE	BA	Puglia			13/09/2020	
001	4033	LATIANO - FRAZIONE DI MILETO S.S.7 APPA KM 100-426 400/300 C.DA CAPUTI MILETO	BR	Puglia			28/09/2020	
001	4038	NOVA DI RAINI - VIALE SANTA TERESA (SA - VIA POUSSANO)	SA	Puglia			29/09/2020	
001	4036	SARACANICO DI BARI - CORSO LITERO (S.MARILE) (S.S. 2FI KM 10-850 ALFENDI)	BA	Puglia			27/10/2020	
001	4039	TRAPANI - VILLA ROSINA	TR	Sicilia			26/09/2017	
001	4040	PALERMO - VIALE DAMIANI	PA	Sicilia			21/09/2017	
001	4046	RIGGIO CALABRO - VIA ROMA 10	RC	Calabria			26/04/2020	
001	4047	RIGGIO CALABRO - VIA CARSHALE PORTANOVA	RC	Calabria			23/04/2020	
AUTORIZZAZIONE ALLO SCARICO	4048	RIGGIO CALABRO - VIA CARSHALE PORTANOVA	RC	Calabria			04/09/2020	
001	4054	COTrone - VIA S.P. PER ROCCA DI NETO	KR	Calabria			11/04/2020	
001	4050	STRONCOLI VIA PROVINCIA LOC. GARDINELLO	CR	Calabria			22/02/2018	
AUTORIZZAZIONE PETROLIFERA	4050	STRONCOLI VIA PROVINCIA LOC. GARDINELLO	CR	Calabria			14/06/2020	
LICENZA DI SCARICO	4050	STRONCOLI VIA PROVINCIA LOC. GARDINELLO	CR	Calabria			Reserva scadenza	
001	4052	TARSA - S.P. DI PIU' RISARO DEI QUADRI	CS	Calabria			18/07/2020	
001	4053	COROLANO CALABRO VIA NAZIONALE E.P. PER SOVAONGA	CS	Calabria			13/02/2020	
001	4059	MONTESANGROCO - S.P. 121 KM S.S. 175 RM ZICARDO LOC. BORGIO SAN ROCCO	BT	Basilicata			28/09/2020	
001	4055	POTENZA - CORSO GARIBOLDI	PZ	Basilicata			03/08/2020	

PMS Guido Group

Scadenziario Permessi

Tramite il modulo "Scadenziario" è possibile effettuare:

- ✓ La gestione di ogni tipologia di autorizzazione, per monitorarne, in tempo reale, lo stato e relative date di scadenza, con possibilità di report, ricerche avanzate con filtro ed estrazioni e nuovo input excel.
- ✓ L'immediata consultazione del documento autorizzativo archiviato tramite download del relativo file.

- ✓ L'upload a sistema di copia del documento in qualsiasi formato elettronico (pdf, jpg, dwg, xls, ecc.) e relativa data di scadenza.
- ✓ Il monitoraggio e gestione del singolo sito, archiviazione di tutta la documentazione relativa evidenza delle date di scadenza.
- ✓ La gestione della programmazione dei rinnovi autorizzativi tramite evidenza delle scadenze con metodo "Semaforico"

Gestione dinamica Clienti/PV – Agenzie

Le anagrafiche (RecordsFor_) relative ai punti vendita per ogni cliente possono essere create in maniera del tutto dinamica

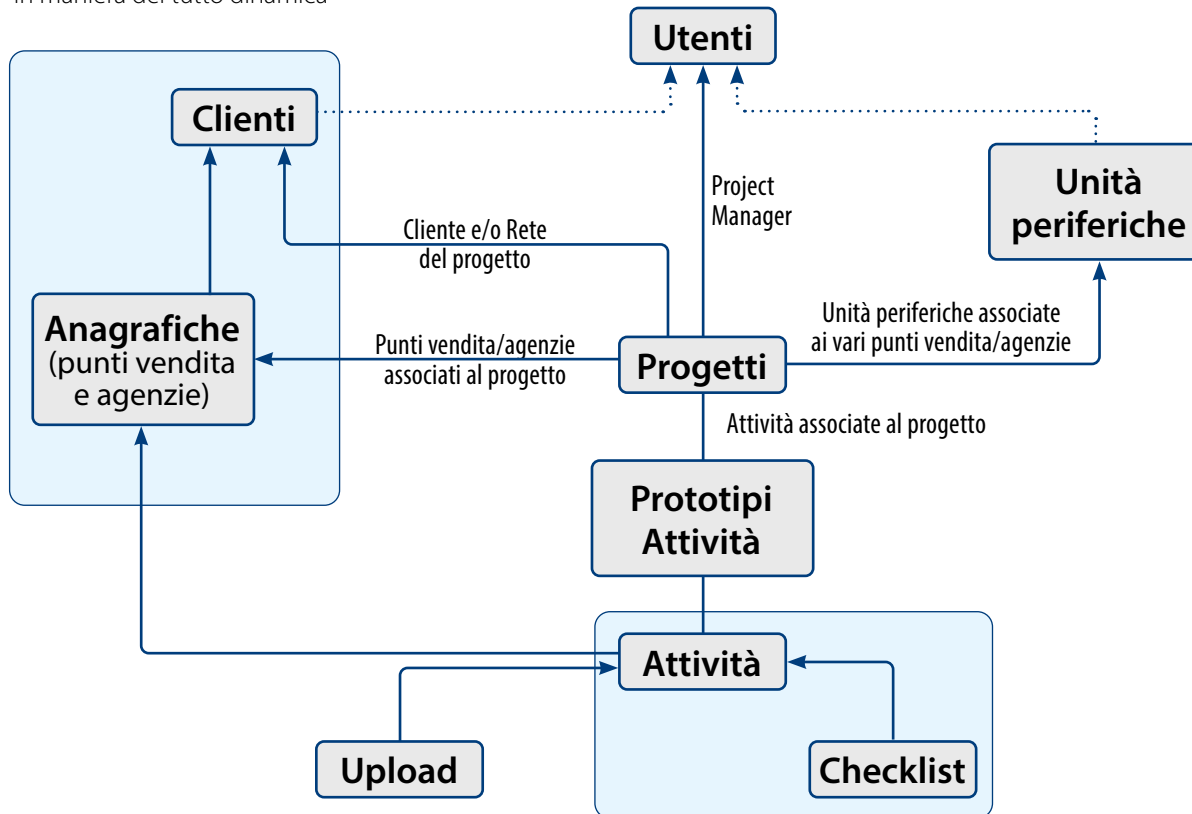

COMPOSIZIONE DATABASE

Nel presente schema concettuale delle entità che compongono il database, sono evidenziate tutte le relazioni esistenti.

In particolare sono descritte le dipendenze nella struttura di un progetto.

Si nota, inoltre, come **Clienti** e **UP** possono essere utenti del sistema.

Profilo Administrator

- Amministrazione completa della piattaforma
- Gestione Utenti e Profili

The Admin Home dashboard features a navigation bar with icons for home, unità periferiche, clienti, permessi e scadenze, preventivi, contratti, progetti, and admin. Below the navigation bar, the Admin Home section contains several functional buttons: Gestione Utenti, Utenti Connessi, Avviso controllo conoscenza file, Gestione backup database, Gestione cambio box, Gestione Presunzioni/Notifiche, Gestione Genesi Assicurati, Gestione Compilazione Petrolifera, and Gestione Voli Preventivi lista.

The 'Nuovo Utente' form is used for creating a new user profile. It includes sections for 'Informazioni Account' (User, Password, Type, Name, Surname, Card) and 'Informazioni Anagrafiche - Recapiti' (Address, CAP, Office Address, Cell, Fax, Località, Province, Office Phone, and Other Phone). The form is titled 'GuidoGroup PMS' and includes navigation links for home, unità periferiche, clienti, permessi e scadenze, preventivi, progetti, manutenzione agenzie, and admin.

The 'Lista Utenti' table displays a list of users with columns for Name, Cognome, Tipo, Località, and Azioni. The table contains the following data:

Nome utente	Nome	Cognome	Tipo	Località	Azioni
admin	Admin	Admin	Coordinate Utile Periferico (00000000)		[Edit] [Delete]
admin2	Admin	Admin	Cliente (00000000)		[Edit] [Delete]
admin3	Admin	Admin	Area Manager		[Edit] [Delete]
admin4	Admin	Admin	Coordinate Utile Periferico (00000000)		[Edit] [Delete]
admin5	Admin	Admin	Area Manager		[Edit] [Delete]
admin6	Admin	Admin	Area Manager		[Edit] [Delete]
admin7	Admin	Admin	Area Manager		[Edit] [Delete]
admin8	Admin	Admin	Area Manager		[Edit] [Delete]
admin9	Admin	Admin	Area Manager		[Edit] [Delete]
admin10	Admin	Admin	Area Manager		[Edit] [Delete]
admin11	Admin	Admin	Area Manager		[Edit] [Delete]
admin12	Admin	Admin	Area Manager		[Edit] [Delete]
admin13	Admin	Admin	Area Manager		[Edit] [Delete]
admin14	Admin	Admin	Area Manager		[Edit] [Delete]
admin15	Admin	Admin	Area Manager		[Edit] [Delete]
admin16	Admin	Admin	Area Manager		[Edit] [Delete]
admin17	Admin	Admin	Area Manager		[Edit] [Delete]
admin18	Admin	Admin	Area Manager		[Edit] [Delete]
admin19	Admin	Admin	Area Manager		[Edit] [Delete]
admin20	Admin	Admin	Area Manager		[Edit] [Delete]

Profilo Project Manager

Amministrazione di tutti i suoi progetti:

- Creazione e selezione PV/Agenzie
- Impostazione Fasi progettuali e Attività
- Assegnazione Attività UP/UC
- Associazione Permessi al Progetto
- Creazione Check list

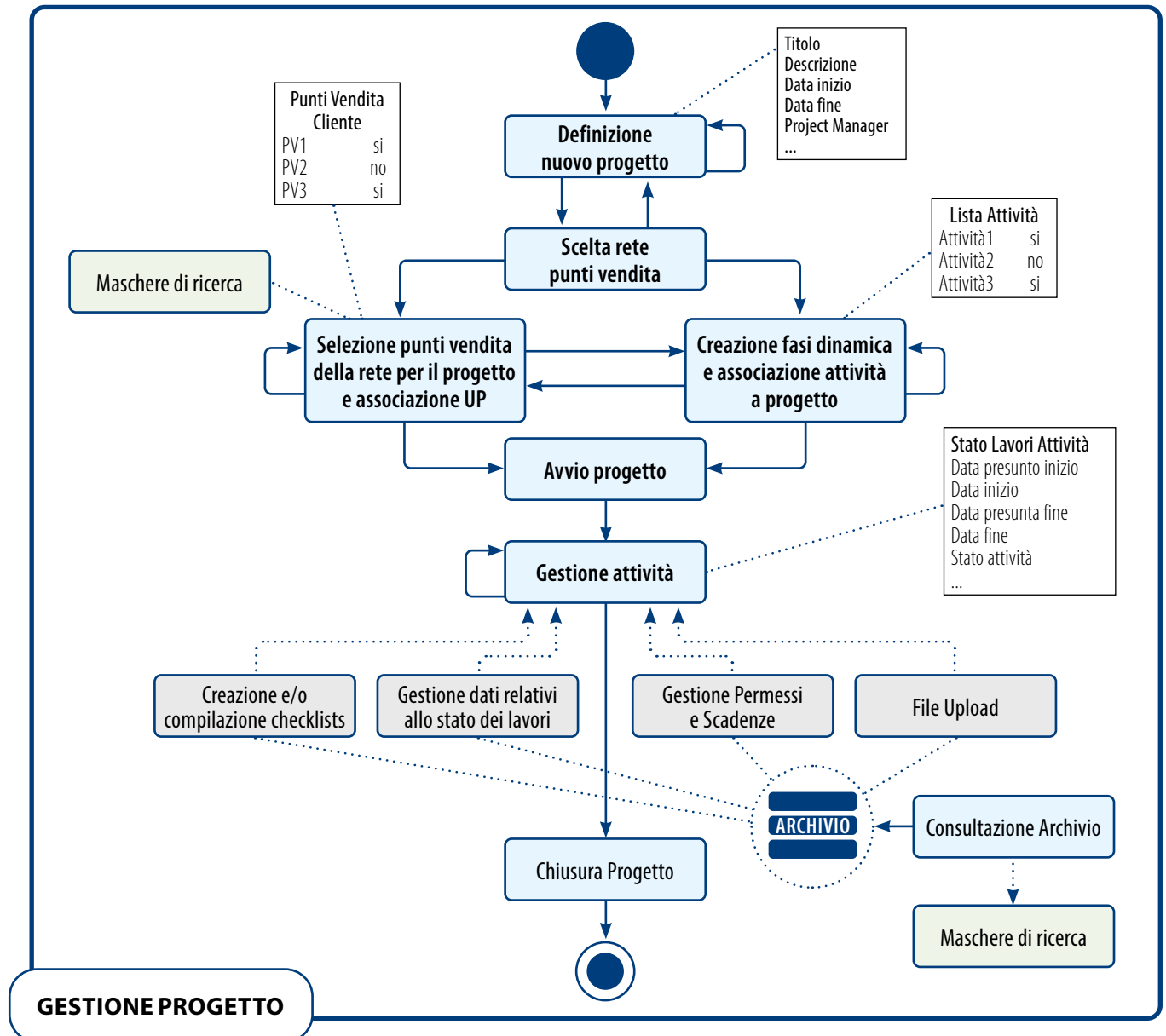

Profilo Unità Periferica/Centrale

Gestione di tutti i suoi PV

- Presa in carico dei PV assegnati
- Gestione attività (*definizione date presunte e reali, upload file, compilazione check list, aggiornamento permessi*)
- Gestione attività per PV
- Gestione Permessi (*visualizzazione scadenze permessi, aggiornamento upload file, aggiornamento scadenze*)

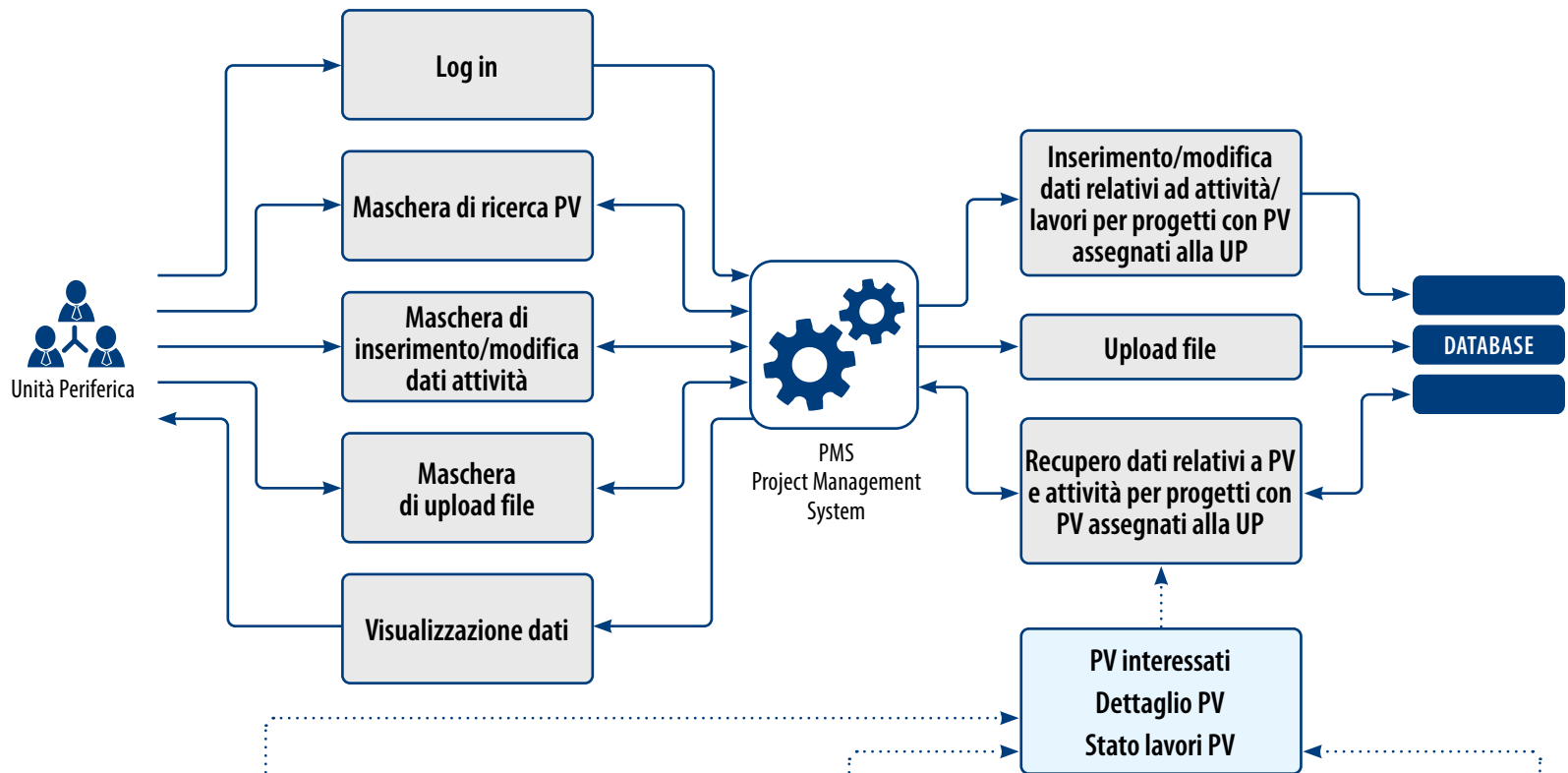

lista PV

PV1	XXX	LOMBARDIA	MILANO
PV6	YYY	PIEMONTE	TORINO
...
PV13	ZZZ	CALABRIA	RENDE (CS)

dettaglio PV

PVF	DENOMINAZIONE
REGIONE	PROVINCIA
LOCALITÀ	INDIRIZZO
REFERENTE	TELEFONO

stato lavori/attività per singolo PV

Attività 1	Ultimata (GG/MM/AAAA)
Attività 2	In corso
Attività 3	Da avviare
...	...

Profilo Cliente

Visualizzazione Stato Avanzamento Progetti e Scadenzari

Scarico Documenti (Planimetrie, Foto, Permessi, ecc...) da Archivio

Eventuali Azioni Concordate su Progetti (es. upload file se abilitato)

